

CITY OF GARDENA'S
GTRANS
ROUTE & SCHEDULE GUIDE

RUTAS Y GUIA DE HORARIOS

CITY OF GARDENA'S
GTRANS
ROUTE & SCHEDULE GUIDE

RUTAS Y GUIA DE HORARIOS



Effective Date 7/17/16
Fecha de entrada

Effective Date 7/17/16
Fecha de entrada

CITY OF GARDENA GTRANS SERVICE CHANGES COMING

LINE 1X

- New Trip Times
- All-day, weekday service to Downtown Los Angeles
- New Service! Line 1X will now extend service to the Redondo Beach Green Line Station
- Discharge westbound at the Redondo Beach Station will be at Marine Ave and Hindry Ave
- Eastbound boarding at the Redondo Beach Station will be at Redondo Beach Ave and Marine Ave (across from station)
- New Bus Stops:
 - Marine & Freeman
 - Marine & Hawthorne
 - Marine & Firmona
 - Marine & Inglewood
 - Marine & Hindry - Southbound
 - Marine & Redondo Beach Ave - Northbound
- Discontinued Stops:
 - 147th & Prairie
 - 147th & Freeman
 - 147th & Osage
 - Larch & 147th
 - 149th & Hawthorne

LINE 2

- New Trip Times
- New School Tripper added to accommodate Henry Clay Middle School
- Discontinued Stop:
 - Vermont and 155th - Southbound only

LINE 3

- New Trip Times
- GTrans will now have 2 bays located at the Southbay Galleria - Bay 5 & Bay 8
- Discontinued Stop:
 - Vermont and 155th - Southbound only

LINE 4

- New Trip Times
- Line 4 will no longer be turning north on Prairie but will continue west onto Marine, turning north on Hawthorne, then continuing the current eastbound route (east on 147th, south on Prairie)
- Leuzinger students will be dropped off right behind the school on 147th. Line 1X will no longer serve 147th St, students who want to be dropped off behind the school should take Line 4
- The stop at 147th and Freeman will still be serviced by Line 4 eastbound only.
- New Bus Stops:
 - Marine & Freeman - Westbound
 - Marine & Hawthorne Blvd - Westbound
- Discontinued Stops:
 - 147th & Prairie - Westbound
 - 147th & Freeman - Westbound
 - 147th & Osage - in both directions
 - Larch & 147th - Westbound
 - 149th & Hawthorne - Westbound

LINE 5

- New Trip Times

CITY OF GARDENA GTRANS CAMBIOS EN EL SERVICIO

LÍNEA 1X

- Nuevos Horarios
- Servicio de lunes a viernes, todo el día, al centro de Los Angeles
- Nuevo Servicio! Línea 1X ahora extenderá el servicio a la estación Redondo Beach Green Line
- Descarga hacia el oeste en la estación Redondo Beach estará en Marine y Hindry
- Abordaje hacia el este en la estación Redondo Beach será en la Redondo Beach Ave/Marine Ave (frente a la estación)
- Nueva parada de autobus:
 - Marine y Freeman
 - Marine y Hawthorne
 - Marine y Firmona
 - Marine y Inglewood
 - Marine y Hindry - Hacia el sur
 - Marine y Redondo Beach Ave - Hacia el norte
- Paradas discontinuadas:
 - 147th y Prairie
 - 147th y Freeman
 - 147th y Osage
 - Larch y 147th
 - 149th y Hawthorne

LÍNEA 2

- Nuevos Horarios
- Nuevo School Tripper añadido para acomodar la escuela Henry Clay Middle School
- Paradas discontinuadas:
 - Vermont y 155th - Hacia el sur

LÍNEA 3

- Nuevos Horarios
- GTrans tendrá 2 paradas dentro del Southbay Galleria (Bay 5 y Bay 8)
- Paradas discontinuadas:
 - Vermont y 155th - Hacia el sur

LÍNEA 4

- Nuevos Horarios
- La línea 4 ya no estará dando la vuelta hacia el norte por la calle Prairie, pero continuara hacia el oeste en la calle Marine y continuando hacia el norte por la calle Hawthorne, y continuar la ruta actual hacia el este (al este de la calle 147, y sur en la calle Prairie)
- Los estudiantes de Leuzinger serán descargados detrás de la escuela por la calle 147. (Los estudiantes que quieren ser dejados detrás de la escuela deben tomar la línea 4)
- La parada 147th y Freeman aún serán atendida por la línea 4 hacia el oeste solamente
- Nueva paradas de autobus:
 - Marine y Freeman - Hacia el oeste
 - Marine y Hawthorne - Hacia el oeste
- Paradas discontinuadas:
 - 147th y Prairie - Hacia el oeste
 - 147th y Freeman - Hacia el oeste
 - 147th y Osage - Hacia el este y oeste
 - Larch y 147th - Hacia el oeste
 - 149th y Hawthorne - Hacia el oeste

LÍNEA 5

- Nuevos Horarios

WELCOME ABOARD!

Thank you for choosing City of Gardena's GTrans. Enclosed are complete maps and schedules for all GTrans routes.

GENERAL INFORMATION

Gardena Transportation Administration and
Maintenance Facility
13999 South Western Avenue
Gardena, CA 90249

Customer Service:
customerservice.web@gardenabus.com
(310) 965-8888

Office Hours: M-F 8 AM to 5 PM
Website (schedules & map):
www.RideGTrans.com

PLANNING YOUR TRIP

By Phone:

1. Call 323-GO-METRO
2. Call our office 310-965-8888
3. Call 5-1-1 (English only, operates 24 hours a day)

Online: www.RideGTrans.com or www.metro.net

In Person:

Gardena Transit Administration
13999 S. Western Ave. Gardena, CA 90249
M-F 8 AM to 5 PM

ALL GARDENA BUSES ARE FULLY ACCESSIBLE

GTrans requires all wheelchairs to use floor restraints provided. Each vehicle has two wheelchair positions. If occupied, our Operators will stop and let you know to catch the next bus. A seatbelt and shoulder strap are available upon request. Mobility devices may not have less than 3 wheels, may not exceed 30" by 48" and may not weigh over 600 pounds when occupied.

LOST & FOUND

In the event that an item is left behind on one of our buses, please have the following information ready when calling Customer Service at (310) 965-8888 Mon-Fri 8am-5pm:

1. The route number (e.g. Line 1X, 2, 3, 4, or 5) and bus number and the direction of travel.
2. The approximate time and location you got off the bus.
3. Where you were sitting on the bus.
4. Exact description of the lost item.
5. Telephone number where you can be reached.

TITLE VI CIVIL RIGHTS

City of Gardena's GTrans is committed to ensuring that no person is excluded from participation in, or denied the benefits of its

services on the basis of race, color, national origin, as protected by Title VI of the Civil Rights Act of 1964, as amended.

No person or group of persons will be discriminated against with regard to fares, routing, scheduling, or quality of transportation service that GTrans furnishes, on the basis of race, color, or national origin.

In addition, the frequency of service, age and quality of GTrans vehicles assigned to routes, and location of routes will not be determined on the basis of race, color, national origin, sex, age or disability. Complaints may be filed in one of the following methods:

How do I file a complaint?

If you believe you have been discriminated against, you may file a signed, written complaint within one hundred and eighty (180) days of the alleged discrimination date. The complaint should include the following information:

1. Your name, address, and how to contact you (i.e. telephone number, email address, etc.)
2. How, when, where, and why you believe you were discriminated against. Include the bus number, location, names and contact information of any witnesses.

The complaint may be filed in writing with GTrans Customer Service at:

Director of Transportation
Department of Transportation
13999 S. Western Avenue
Gardena, CA 90249

Complaint forms can be obtained at GTrans website:

www.RideGTrans.com

TRANSFERS: GTRANS AND INTERAGENCY (IAT)

If you need more than one bus to reach your destination, you can buy a local transfer which allows you to board one (1) additional GTrans bus, or an IAT to board any other regional bus. Transfers are valid for (2) hours from the time of issue. Transfers can only be purchased when you board the bus and pay your fare. Only one (1) transfer can be purchased per paid fare. Altered or mutilated transfers will not be accepted. Please do not put the transfer in the farebox! Give the transfer to the Bus Operator.

The Interagency Transfer (IAT) is valid on GTrans as well as Metro Bus and Rail, OCTA, LADOT, Norwalk Transit, Torrance Transit, Carson Circuit, Montebello Bus Lines, Santa Monica's Big Blue Bus, Foothill Transit, La Mirada Transit, The Bellflower Bus, Paramount Shuttle, and Beach Cities Transit. IAT's are accepted on GTrans buses as long as the time, date and direction of travel (one-way) are valid. Transfer is valid where both agencies connect.

LA COUNTY EZ TRANSIT PASS

The EZ Transit Pass is a monthly pass that can be used on GTrans, Torrance Transit, Metro, LADOT, Norwalk, Commerce, Culver CityBus, Foothill, Santa Clarita and Santa Monica's Big Blue Bus. For full list of agencies and outlets, go to metro.net or call 323-GO-METRO.

HOLIDAY SCHEDULE

GTrans operates a Weekend schedule on the following holidays: New Years Day, Martin Luther King Birthday, Memorial Day, Independence Day, Labor Day, Thanksgiving Day and Christmas Day.

SPECIAL TRANSIT

Gardena Special Transit is a transportation service for senior citizens and physically disabled residents of Gardena, Hawthorne and the unincorporated Alondra Park and Del Aire areas of Los Angeles County.

To apply for identification/certification card:

Gardena Senior Citizens Bureau
1670 W. 162nd Street, Gardena, CA or call (310) 217-9552.

Hawthorne residents:

Hawthorne Memorial Center
3091 W. El Segundo Blvd., Hawthorne, CA
or call 310-349-1650.

Regular fare for a one-way trip is 75¢.

Gardena Senior Citizens Bureau S.S.I. tickets -50¢, available at Senior Citizens Bureau.

SPECIAL TRANSIT HOURS OF SERVICE:

M-F 7 am - 5 pm / Sat hours 8 am – 5 pm
Sun and Holiday service hours 8 am - 2:30 pm

How to Schedule a Ride:

Call Gardena Special Transit dispatch at (310) 965-8848 or the Gardena Senior Citizens Bureau at (310) 217-9552.

Have the following information ready:

- Your name
- Date you wish to travel (should be 24 hours in advance)
- Your pickup address (location) and time
- Your destination address (location) and time you wish to return.
- Indicate any special situation or need (e.g. wheelchair, escort, service dog, etc.).

BICYCLE SAFETY GUIDE FOR USING ON BOARD BIKE RACKS

1. Wait until the bus has come to a complete stop. Always load your bike from the curb side.
2. Pull the release handle up to lower the rack from its upright position.
3. Lift your bike onto the rack and place each wheel in the correct slot. ("FRONT" and "BACK")

4. Pull the support handle out and over the front wheel of the bike to secure it. Board the bus, pay your fare, and let the operator know your destination.
5. When exiting the bus, inform the bus driver that you will be unloading your bike.
6. Unload your bike from the curb side. If there are no other bikes on the rack, then raise the bike rack up and it will lock into place.

REGULAR FARES

Cash	\$1
Tokens (<i>Gardena Tokens only. No Metro Tokens</i>)	\$1
Student fare (<i>K-12</i>)	70¢
Zone Fare *	\$1
Local or Interagency Transfer	40¢

DISCOUNT FARES

Senior & Disabled Cash**	35¢
Zone Fare *	35¢
Children Under 5	Free

**Zone fare collected on Line 1X to and from Downtown L.A.*

***Senior citizens and disabled customers are required to show valid I.D. at time of boarding.*

ID REQUIREMENTS FOR DISCOUNT FARES

Senior Citizens age 62+

Medicare card; CA DMV; Senior ID Card from Metro.

Disabled

Disabled Medicare Card; Disabled ID from LA County

Students K-8th Grade

Proof of age or student ID card must be presented upon request. Typically not required, if student appears to be school age.

Students 9-12th Grade

Local High School ID Card for current school year. Reduced fare is limited to trips to and from school and school activities only.

Children Under 5

If child appears to be 5 years or older, proof of age must be presented upon request.

CURRENCY

Fareboxes accept bills up to \$20. Drivers and fareboxes do not provide change, please have exact change when boarding the bus.

BIENVENIDO A BORDO!

Gracias por elegir GTrans de la Ciudad de Gardena.

Se adjuntan mapas completos y horarios de todas las líneas de GTrans.

INFORMACIÓN GENERAL

Gardena Transportation Administration and
Maintenance Facility
13999 South Western Avenue
Gardena, CA 90249

Servicio al Cliente:
customerservice.web@gardenabus.com
(310) 965-8888

Horario de Oficina: Lunes – Viernes 8AM a 5PM
Sitio Web (horarios y mapa):
www.RideGTrans.com

PLANIFICACIÓN DE SU VIAJE

Por Telefono:

1. Llame 323-GO-METRO
2. Llame nuestra oficina 310-965-8888
3. Llame 5-1-1 (Inglés solamente, opera 24 horas al día)

En Línea:

www.RideGTrans.com o www.metro.net

En Persona:

Gardena Transportation Administration
13999 S. Western Ave. Gardena, CA 90249
Lunes-Viernes, 8:00 a.m. – 5:00 p.m.

TODOS LOS AUTOBUSES DE GARDENA SON TOTALMENTE ACCESIBLES

GTrans exige que todas las sillas de ruedas utilicen las restricciones de piso. Cada vehículo tiene dos posiciones de silla de rueda. Si ocupados, nuestro operadores se detendrá y dejarle saber que debe coger el siguiente autobús. Un cinturón de seguridad y cinturón de hombro serán disponible bajo de petición. Dispositivos de movilidad no pueden tener menos de 3 ruedas, no podrá exceder de 30" por 48" y no puede pesar más de 600 libras cuando esta ocupada.

OBJETOS PERDIDOS Y ENCONTRADOS

En el caso de que un elemento se quede atrás en uno de nuestros autobuses por favor tenga a mano la siguiente información lista cuando llame Servicio al Cliente a (310) 965-8888 Lunes – Viernes 8AM a 5 PM

1. El número de ruta (por ejemplo línea 1X, 2, 3, 4, o 5) y el número de autobús que viajaban, y la dirección del viaje.
2. La hora correcta y la ubicación donde se bajó del autobús.
3. Donde estaba sentado en el autobús.
4. Descripción exacta del objeto perdido.
5. El mejor número de teléfono donde se le pueda localizar.

TÍTULO VI DE LA LEY DE DERECHOS CIVILES

GTrans de la Ciudad de Gardena se compromete a garantizar

que ninguna persona sea excluida de participar en, o negado los beneficios de sus servicios sobre la base de origen de raza, color, nacionalidad, como protegidos por el Título VI de la Ley de Derechos Civiles de 1964, en su versión modificada.

Ninguna persona o grupo de personas serán objeto de discriminación en lo que respecta a las tarifas, rutas, horarios, o la calidad del servicio de transporte que proporciona GTrans, sobre la base de raza, color, o nacionalidad.

Además, la frecuencia del servicio, la edad y la calidad de los vehículos asignados a las rutas de GTrans, y la ubicación de las rutas no serán determinadas sobre la base de raza, color, nacionalidad, sexo, edad o discapacidad. Las quejas pueden ser presentadas en uno de los siguientes métodos:

¿Cómo presento una queja?

Si usted cree que ha sido discriminado, puede presentar una queja por escrito y firmada dentro de los ciento ochenta (180) días del último supuesto incidente de discriminación. La queja debe incluir la siguiente información:

1. Su nombre, dirección, y cómo comunicarse con usted (número de teléfono, dirección de correo electrónico, etc.)
2. ¿Cómo, cuándo, dónde, y por qué cree que fue discriminado? Incluya número de autobús, la ubicación, los nombres e información de contacto de cualquier testigo.

La queja puede ser presentada por escrito ante Servicio al Cliente de GTrans:

Director of Transportation
Department of Transportation
13999 S. Western Avenue
Gardena, CA 90249

Los formularios de queja también están disponibles en la página web de GTrans:

www.RideGTrans.com

TRANSFERES: GTRANS Y INTERAGENCIA

Si necesita más de un autobús para llegar a su destinación, usted puede comprar una transferencia que le permite subir a bordo un (1) autobús adicional de GTrans o cualquier autobús regionales. Las transferencias son válidas por dos (2) horas desde el momento de la emisión. Las transferencias sólo se pueden adquirir cuando se aborde el autobús y paga su tarifa. Sólo una (1) transferencia se puede comprar por tarifa pagada. Transferencias alteradas o dañadas no será aceptada. Por favor de no poner la transferencia en la caja de tarifas! Por favor de entregar la transferencia al conductor.

El boleto de transbordar interagencia es valido en GTrans, Metro Bus and Rail, OCTA, LADOT, Norwalk Transit, Torrance Transit, Carson Circuit, Montebello Bus Lines, Santa Monica's Big Blue Bus, Foothill Transit, La Mirada Transit The Bellflower Bus y Paramount Shuttle. El boleto de transbordar interagencia es valido en GTrans mientras que el tiempo, fecha y dirección de viaje (de un solo sentido) son validos. El boleto de transbordar interagencia es valido donde dos agencias conectan.

EZ TRANSIT PASS DEL CONDADO DE LOS ANGELES

El pase de tránsito EZ es un abono mensual que puede ser utilizado en las líneas de autobús GTrans, Torrance Transit, Metro, LADOT, Norwalk, Commerce, Culver City Bus, Foothill, Santa Clarita and Santa Monica's Big Blue Bus. Para la lista completa de agencias por favor de ir a metro.net o llamar a 323-GO-METRO.

HORARIO DE DÍAS FESTIVOS

GTrans opera un horario de fin de semana en los siguientes días festivos: Día de Año Nuevo, cumpleaños de Martin Luther King, Día Conmemorativo, Día de la Independencia, Día del Trabajo, Día de acción de gracias y Navidad.

SPECIAL TRANSIT

Gardena Special Transit es un servicio de transporte local para personas mayores y discapacitadas residentes de Gardena, Hawthorne y areas del Condado de Los Angeles Incorporadas de Alondra Park y Del Aire. Para solicitar una tarjeta de identificación / certificación:

Senior Citizens Bureau ubicado en 1670 W. 162nd Street, Gardena CA o pueden llamar (310) 217-9552.

Residentes de Hawthorne pueden obtener aplicaciones en Hawthorne Memorial Center at 3091 W. El Segundo Blvd., Hawthorne, CA o pueden llamar al (310) 349-1650

Tarifa normal para un viaje de ida es 75¢.

Gardena Senior Citizens Bureau S.S.I. boletos – 50¢

Disponible en el Senior Citizens Bureau

HORAS DE SERVICIO DEL SPECIAL TRANSIT

Lunes a Viernes de las 7:00 am - 5:00 pm

Sabado de 8:00 am - 5:00 pm

Domingo y Dias Festivos las horas de servicio son de 8:00 am - 2:30 pm

Llame a Gardena Special Transit al (310) 965-8848 o al Gardena Senior Citizens Bureau al (310) 217-9552. Indican lo siguiente:

- Su nombre
- Fecha en que desea viajar (debe ser de 24 horas de antelación)
- Su dirección inicial (ubicación) y el tiempo
- Su dirección de destino (ubicación) y el tiempo que desea devolver.
- Informar cualquier situación especial o necesidad (por ejemplo, sillas de ruedas, escolta, perro de servicio, etc.)

GUÍA DE SEGURIDAD DE BICICLETA PARA UTILIZAR PORTABICICLETA

1. Espere hasta que el autobús se detiene por completo. Siempre cargar su bicicleta desde el lado de la acera.
2. Apriete la palanca hacia arriba para bajar el portabicicletas a su posición vertical.
3. Levante su bicicleta en el estante y coloque cada rueda en el receptáculo correcto. ("Frente" y "Atrás")

4. Jale la palanca de soporte ase afuera y por arriba de la rueda de frente de la bicicleta para asegurar la. Abordar el autobús, pague su tarifa, y informa a el operador su destino.
5. Al salir del autobús, informe al conductor del autobús que se va a descargar la bicicleta.
6. Descargar su bicicleta desde el lado de la acera. Si no hay otras bicicletas en el portabicicletas, levante el portabicicletas ase arriba y se coloque en su sitio.

TARIFAS REGULARES

Efectivo	\$1
Tokens (<i>Gardena Tokens solamente. No Metro Tokens</i>)	\$1
Tarifa de Estudiantes	70¢
Tarifa de Zona*	\$1
Transfers – Gardena y Interagencia	40¢

TARIFAS DE DESCUENTO

Ciudadanos de la tercer edad y discapacitados**	35¢
Tarifa de Zona	35¢
Niños menores de 5 años	Gratis

**Tarifa de Zona recogida en la Línea 1X hacia y desde el Centro de Los Ángeles*

***Ciudadanos de la tercer edad y discapacitados se requiere mostrar identificación valida en el momento de abordaje.*

REQUISITOS DE IDENTIFICACIÓN PARA TARIFAS DE DESCUENTO

Ciudadanos de la Tercer edad 62+

Tarjeta de Medicare; CA DMV; Senior ID de Metro

Discapacitados

Disabled Medicare Card; Disabled ID card de el Condado de Los Angeles

Estudiantes Grado K-8

Prueba de edad or tarjeta de identificación de estudiante debiera presentarse a petición. Tipicamente no es necesario.

Estudiantes Grado 9-12

Tarjeta de identificación de escuela secundaria local para ano escolar actual. Tarifa reducida se limita a los viajes desde y hacia la escuela y solo actividades de la escuela

Niños menores de 5 años

Si el niño parece tener 5 años de edad o mas, la prueba de edad debe presentarse a su solicitud

BILLETES

Las cajas de tarifas aceptan billetes hasta \$20. Conductores y cajas de tarifas no dan cambio. Por favor tenga el cambio exacto al subir al autobus.

Light Type = AM **Bold Type = PM**

WEEKDAY NORTHBOUND DOWNTOWN L.A.

Redondo Beach Green Line Station	Marine Ave & Crenshaw Blvd	Marine Ave & Western Ave	Western Ave & 166th St	Gardena Blvd & Vermont Ave	Vermont Ave & Rosaroms Ave	1st St & Main St**
5:06	5:16	5:21	5:25	5:30	5:37	6:16
5:46	5:56	6:01	6:05	6:10	6:17	6:58
6:18	6:28	6:33	6:37	6:42	6:49	7:30
6:48	6:58	7:03	7:07	7:12	7:19	8:00
7:18	7:28	7:33	7:37	7:42	7:49	8:30
7:48	7:58	8:03	8:07	8:12	8:19	9:00
8:28	8:38	8:43	8:47	8:52	8:59	9:40
9:05	9:15	9:20	9:24	9:29	9:36	10:17
9:44	9:54	9:59	10:03	10:08	10:15	10:56
10:24	10:34	10:39	10:43	10:48	10:55	11:36
11:09	11:19	11:24	11:28	11:33	11:40	12:21
11:54	12:04	12:09	12:13	12:18	12:25	1:06
12:39	12:49	12:54	12:58	1:03	1:10	1:51
1:22	1:32	1:37	1:41	1:46	1:53	2:34
1:54	2:04	2:09	2:13	2:18	2:25	3:06
2:24	2:34	2:39	2:43	2:48	2:55	3:36
2:54	3:04	3:09	3:13	3:18	3:25	4:06
3:28	3:38	3:43	3:47	3:52	3:59	4:40
3:58	4:08	4:13	4:17	4:22	4:29	5:10
4:36	4:46	4:51	4:55	5:00	5:07	5:48
5:08	5:18	5:23	5:27	5:32	5:39	6:20
5:38	5:48	5:53	5:57	6:02	6:09	6:49
6:42	6:52	6:57	7:01	7:06	7:13	7:52
8:20	8:30	8:35	8:39	8:42	8:48	9:16

*Northbound **DISCHARGE ONLY** - Broadway Place/Main to 1st and Main

WEEKDAY SOUTHBOUND GARDENA

1st St & San Pecho	Vermont Ave & Rosaroms Ave	Gardena Blvd & Vermont Ave	Western Ave & 166th St	Marine Ave & Western Ave	Marine Ave & Crenshaw Blvd	Redondo Beach Green Line Station
6:23	6:59	7:05	7:10	7:15	7:20	7:30
7:03	7:41	7:47	7:52	7:57	8:02	8:12
7:35	8:16	8:22	8:27	8:32	8:37	8:47
8:05	8:46	8:52	8:57	9:02	9:07	9:17
8:35	9:14	9:20	9:25	9:29	9:34	9:44
9:05	9:39	9:45	9:50	9:54	9:59	10:09
9:45	10:19	10:25	10:30	10:34	10:39	10:49
10:25	10:59	11:05	11:10	11:14	11:19	11:29
11:01	11:35	11:41	11:46	11:50	11:55	12:05
11:41	12:15	12:21	12:26	12:30	12:35	12:45
12:26	1:00	1:06	1:11	1:15	1:20	1:30
1:11	1:45	1:51	1:56	2:00	2:05	2:15
1:56	2:30	2:36	2:41	2:45	2:50	3:00
2:39	3:13	3:19	3:24	3:28	3:33	3:43
3:11	3:50	3:56	4:01	4:06	4:11	4:21
3:41	4:22	4:28	4:33	4:38	4:43	4:53
4:11	4:52	4:58	5:03	5:08	5:13	5:23
4:45	5:26	5:32	5:37	5:42	5:47	5:57
5:15	5:56	6:02	6:07	6:12	6:17	6:27
5:55	6:36	6:42	6:47	6:52	6:57	7:07
6:25	7:06	7:12	7:17	7:22	7:27	7:37
6:55	7:36	7:42	7:47	7:49	7:54	8:03
7:59	8:29	8:35	8:40	8:42	8:47	8:56
9:24	9:54	10:00	10:05	10:07	10:12	10:21

WEEKEND NORTHBOUND

Redondo Beach Green Line Station	Marine Ave & Crenshaw Blvd	Marine Ave & Western Ave	Western Ave & 166th St	Gardena Blvd & Vermont Ave	Vermont Ave & Rosaroms Ave	Harbor Freeway Green Line Station
7:39	7:49	7:53	7:57	8:01	8:07	8:15
8:24	8:34	8:38	8:42	8:46	8:52	9:00
9:09	9:19	9:23	9:27	9:32	9:38	9:47
9:54	10:04	10:08	10:12	10:17	10:23	10:32
10:39	10:49	10:53	10:57	11:02	11:08	11:17
11:24	11:34	11:38	11:42	11:47	11:53	12:02
12:09	12:19	12:23	12:27	12:32	12:38	12:47
12:54	1:04	1:08	1:12	1:17	1:23	1:32
1:39	1:49	1:53	1:57	2:02	2:08	2:17
2:24	2:34	2:38	2:42	2:47	2:53	3:02
3:09	3:19	3:23	3:27	3:31	3:37	3:45
3:54	4:04	4:08	4:12	4:16	4:22	4:30
4:39	4:49	4:53	4:57	5:01	5:07	5:15
5:24	5:34	5:38	5:42	5:46	5:52	6:00

No weekend service to downtown LA. For connections, board at Harbor Green Line (freeway) station.

No hay servicio de fin de semana al centro de Los Angeles. Para las conexiones, a bordo Harbor Fwy Green Line Station (autopista).

Weekday northbound at Harbor Freeway Green Line Station boarding at freeway platform

De lunes a viernes hacia el norte en el Harbor Freeway Green Line Station abordaje sera en la plataforma de la autopista

WEEKEND SOUTHBOUND

Harbor Freeway Green Line Station	Vermont Ave & Rosaroms Ave	Gardena Blvd & Vermont Ave	Western Ave & 166th St	Marine Ave & Western Ave	Marine Ave & Crenshaw Blvd	Redondo Beach Green Line Station
8:22	8:26	8:31	8:36	8:40	8:44	8:54
9:07	9:11	9:16	9:21	9:25	9:29	9:39
9:52	9:56	10:01	10:06	10:10	10:14	10:24
10:37	10:41	10:46	10:51	10:55	10:59	11:09
11:22	11:26	11:31	11:36	11:40	11:44	11:54
12:07	12:11	12:16	12:21	12:25	12:29	12:39
12:52	12:56	1:01	1:06	1:10	1:14	1:24
1:37	1:41	1:46	1:51	1:55	1:59	2:09
2:22	2:26	2:31	2:36	2:40	2:44	2:54
3:07	3:11	3:16	3:21	3:25	3:29	3:39
3:52	3:56	4:01	4:06	4:10	4:14	4:24
4:37	4:41	4:46	4:51	4:55	4:59	5:09
5:22	5:26	5:31	5:36	5:40	5:44	5:54
6:07	6:11	6:16	6:21	6:25	6:29	6:39

No weekend service to downtown LA. For connections, board at Harbor Green Line (freeway) station.

No hay servicio de fin de semana al centro de Los Angeles. Para las conexiones, a bordo Harbor Fwy Green Line Station (autopista).

Weekday southbound at Harbor Freeway Green Line Station boarding on west side of Figueroa (across from parking lot)

De lunes a viernes hacia el sur en el Harbor Freeway Green Line Station abordaje sera a la oeseta de la calle Figueroa (al cruzar el estacionamiento)

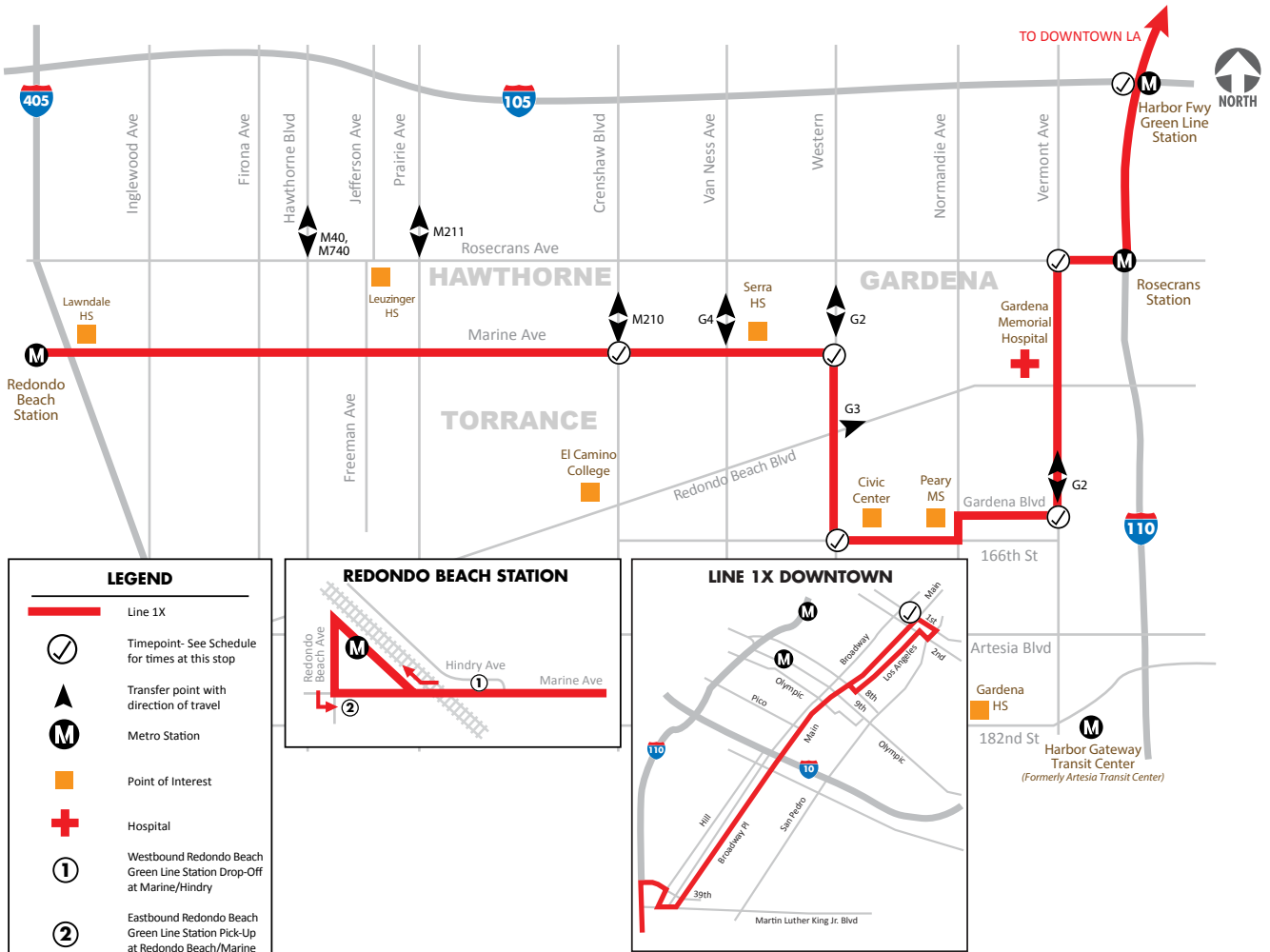

LEGEND

-  Line 1X
-  Timepoint- See Schedule for times at this stop
-  Transfer point with direction of travel
-  Metro Station
-  Point of Interest
-  Hospital
-  Westbound Redondo Beach Green Line Station Drop-Off at Marine/Hindry
-  Eastbound Redondo Beach Green Line Station Pick-Up at Redondo Beach/Marine

MAP NOT TO SCALE

REDONDO BEACH STATION

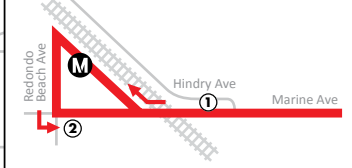

LINE 1X DOWNTOWN



LINE 2

Light Type = AM **Bold Type = PM**

WEEKDAY NORTH ON WESTERN SOUTH ON VERMONT

Normandie Ave & PCH (Depart)	Western Ave & Carson St	Western Ave & 1 st St	Western Ave & Rosecrans Ave	Western Ave & Imperial Hwy	Vermont Green Line Station	Vermont Ave & Rosecrans Ave	Vermont Ave & Gardena Blvd	Harbor Gateway Transit Center	Normandie Ave & Carson St	Normandie Ave & PCH
	4:42 A	4:48	4:57	5:03	4:40	4:45	4:50	5:02	5:11	
					5:10	5:15	5:20	5:32	5:41	
					5:40	5:45	5:50	6:02	6:11	
5:14	5:30	5:27 B	5:33	5:43	5:49	5:58	6:03	6:09	6:22	6:34
		5:57	6:03	6:13	6:19	6:28	6:33	6:39	6:52	7:04
		6:09	6:15	6:25	6:31	6:40	6:45	6:51	7:04	7:16
5:59	6:15	6:28	6:34	6:44	6:50	6:59	7:04	7:10	7:23	7:35
					6:59	7:09	7:14	7:20 1		
		6:39	6:45	6:55	7:01	7:10	7:15	7:21	7:34	7:46
					7:14 C	7:19	7:25 2			
		6:54	7:00	7:10	7:16	7:25	7:30	7:36	7:49	8:01
6:41	6:57	7:10	7:16	7:26	7:32	7:41	7:46	7:52	8:05	8:17
6:56	7:12	7:25	7:31	7:41	7:47	7:56	8:01	8:07	8:20	8:32
7:11	7:27	7:40	7:46	7:56	8:02	8:11	8:16	8:22	8:35	8:47
7:26	7:42	7:55	8:01	8:11	8:17	8:26	8:31	8:37	8:50	9:02
7:41	7:57	8:10	8:16	8:26	8:32	8:41	8:46	8:52	9:05	9:17
7:56	8:12	8:25	8:31	8:41	8:47	8:56	9:01	9:07	9:20	9:32
8:11	8:27	8:40	8:46	8:56	9:02	9:11	9:16	9:22	9:35	9:47
8:26	8:42	8:55	9:01	9:11	9:17	9:26	9:31	9:37	9:50	10:02
8:41	8:57	9:10	9:16	9:26	9:32	9:41	9:46	9:52	10:05	10:17
8:56	9:12	9:25	9:31	9:41	9:47	9:56	10:01	10:07	10:20	10:32
9:11	9:24	9:38	9:45	9:55	10:01	10:10	10:15	10:22	10:35	10:47
9:26	9:39	9:53	10:00	10:10	10:16	10:25	10:30	10:37	10:50	11:02
9:41	9:54	10:08	10:15	10:25	10:31	10:40	10:45	10:52	11:05	11:17
9:56	10:09	10:23	10:30	10:40	10:46	10:55	11:00	11:07	11:20	11:32
10:11	10:24	10:38	10:45	10:55	11:01	11:10	11:15	11:22	11:35	11:47
10:26	10:39	10:53	11:00	11:10	11:16	11:25	11:30	11:37	11:50	12:02
10:41	10:54	11:08	11:15	11:25	11:31	11:40	11:45	11:52	12:05	12:17
10:56	11:09	11:23	11:30	11:40	11:46	11:55	12:00	12:07	12:20	12:32
11:11	11:24	11:38	11:45	11:55	12:01	12:10	12:15	12:22	12:35	12:47
11:26	11:39	11:53	12:00	12:10	12:16	12:25	12:30	12:37	12:50	1:02
11:41	11:54	12:08	12:15	12:25	12:31	12:40	12:45	12:52	1:05	1:17
11:56	12:09	12:23	12:30	12:40	12:46	12:55	1:00	1:07	1:20	1:32

TIMETABLE CONTINUES ON NEXT PAGE →

TIMEPOINTS

- A** Starting point at Western & Artesia 4:40 a.m.
- B** Starting point at Western & Artesia 5:25 a.m.
- C** Starting point at El Segundo Blvd & Vermont at 7:08 a.m.

TIMEPOINTS

1. Arrives Gardena High School 7:25 a.m.
2. Arrives Gardena High School 7:29 a.m.

WEEKDAY TRIPPERS OPERATE ONLY WHEN SCHOOL IS IN SESSION

TRIPPERS OPERAN SÓLO CUANDO HAY CLASES

WEEKDAY NORTH ON WESTERN SOUTH ON VERMONT

Normandie Ave & PCH (Depart)	Western Ave & Carson St	Western Ave & 1 st St	Western Ave & Rosecrans Ave	Western Ave & Imperial Hwy	Vermont Green Line Station	Vermont Ave & Rosecrans Ave	Vermont Ave & Gardena Blvd	Harbor Gateway Transit Center	Normandie Ave & Carson St	Normandie Ave & PCH
12:11	12:24	12:38	12:45	12:55	1:01	1:10	1:15	1:22	1:35	1:47
12:26	12:39	12:53	1:00	1:10	1:16	1:25	1:30	1:37	1:50	2:02
12:41	12:54	1:08	1:15	1:25	1:31	1:40	1:45	1:52	2:05	2:17
12:56	1:09	1:23	1:30	1:40	1:46	1:55	2:00	2:07	2:20	2:32
1:11	1:24	1:38	1:45	1:55	2:01	2:10	2:15	2:22	2:35	2:47
				2:06 3	2:09	2:18	2:23			
1:26	1:39	1:53	2:00	2:10	2:16	2:25	2:30	2:37	2:50	3:02
1:41	1:54	2:08	2:15	2:25	2:31	2:40	2:45	2:52	3:05	3:17
1:56	2:09	2:23	2:30	2:40	2:46	2:55	3:00	3:07	3:20	3:32
2:11	2:24	2:38	2:45	2:55	3:01	3:10	3:15	3:22	3:35	3:47
2:26	2:39	2:53	3:00	3:10	3:16	3:25	3:30	3:37	3:50	4:02
				3:26 4	3:29	3:38	3:43			
2:41	2:54	3:08	3:15	3:25	3:31	3:40	3:45	3:52	4:05	4:17
2:56	3:09	3:23	3:30	3:40	3:46	3:55	4:00	4:07	4:20	4:32
		3:31 5	3:38	3:48	3:54	4:03				
	3:24 6	3:38 7	3:45	3:55	4:01	4:10	4:15			
	3:24 6	3:38 7	3:45	3:55	4:01	4:10	4:15			
	3:24 8	3:38 9	3:45	3:55	4:01	4:10				
3:11	3:26	3:41	3:48	3:57	4:03	4:12	4:17	4:23	4:34	4:47
3:26	3:41	3:56	4:03	4:12	4:18	4:27	4:32	4:38	4:49	5:02
3:41	3:56	4:11	4:18	4:27	4:33	4:42	4:47	4:53	5:04	5:17
3:56	4:11	4:26	4:33	4:42	4:48	4:57	5:02	5:08	5:19	5:32
4:11	4:26	4:41	4:48	4:57	5:03	5:12	5:17	5:23	5:34	5:47
4:26	4:41	4:56	5:03	5:12	5:18	5:27	5:32	5:38	5:49	6:02
4:41	4:56	5:11	5:18	5:27	5:33	5:42	5:47	5:53	6:04	6:17
4:56	5:11	5:26	5:33	5:42	5:48	5:57	6:02	6:08	6:19	6:32
5:11	5:26	5:41	5:48							
5:26	5:41	5:56	6:03	6:12	6:18	6:27	6:32	6:38	6:49	7:02
5:41	5:56	6:11	6:18	6:27	6:33	6:42	6:47			
5:56	6:11	6:26	6:33	6:42	6:48	6:57	7:02	7:08	7:19	7:30
6:11	6:26	6:41	6:48	6:57	7:03	7:12	7:17			
6:26	6:41	6:56	7:03							
6:41	6:56	7:11	7:18	7:27	7:33	7:42	7:47	7:53	8:04	8:17
6:56	7:11	7:26	7:33	7:42	7:48	7:57	8:02			
7:21	7:32	7:44	7:51	8:00	8:06	8:14	8:19	8:23	8:36	8:47
7:51	8:02	8:14	8:21	8:30	8:36	8:44	8:49	8:53	9:06	9:17
8:21	8:32	8:44	8:51	9:00	9:06	9:14	9:19			
8:51	9:02	9:14	9:21	9:30	9:36	9:44				
9:31	9:42	9:54	10:01							

TIMEPOINTS

- 3. Departs Henry Clay Middle School 1:55 p.m. Wed/Fri
- 4. Departs Henry Clay Middle School 3:15 Mon/Tues/Thurs
- 5. Departs Gardena High School 3:25 p.m.
- 6. Departs Narbonne High School 3:05 p.m.
- 7. Departs Narbonne High School 3:15 p.m.
- 8. Departs Fleming Middle School 3:05 p.m.
- 9. Departs Fleming Middle School 3:15 p.m.

WEEKDAY TRIPPERS OPERATE ONLY WHEN SCHOOL IS IN SESSION

TRIPPERS OPERAN SÓLO CUANDO HAY CLASES

LINE 2

Light Type = AM **Bold Type = PM**

WEEKDAY NORTH ON VERMONT SOUTH ON WESTERN

	Normandie Ave & PCH (Depart)	Normandie Ave & Carson St	Harbor Gateway Transit Center	Vermont Ave & Gardena Blvd	Vermont Ave & Rosecrans Ave	Vermont Green Line Station	Western Ave & Imperial Hwy	Western Ave & Rosecrans Ave	Western Ave & 166th St	Western Ave & Carson St	Normandie Ave & PCH
		4:25	4:32	4:37	4:45	4:52	4:59	5:05	5:18	5:33	
		4:50	4:57	5:02	5:10	5:17	5:24	5:30	5:43	5:58	
							5:47	5:50	6:03	6:18	
5:21	5:29	5:25	5:32	5:37	5:45	5:54	6:01	6:08	6:21	6:37	
		5:40	5:47	5:52	6:00	6:09	6:16	6:23	6:36	6:52	
		5:55	6:02	6:07	6:15	6:24	6:31	6:38	6:51	7:07	
5:51	5:59	6:10	6:17	6:22	6:30	6:39	6:46	6:53	7:06	7:22	
		6:25	6:32	6:37	6:45	6:54	7:01	7:08	7:21	7:37	
							7:13	7:20	7:33	7:49	1
				6:51	6:59	7:09	7:17	7:22	7:32	7:49	2
6:21	6:29	6:40	6:47	6:52	7:00	7:09	7:16	7:23	7:36	7:52	
6:36	6:44	6:55	7:02	7:07	7:15	7:24	7:31	7:38	7:51	8:07	
6:51	6:59	7:10	7:17	7:22	7:30	7:39	7:46	7:53	8:06	8:22	
7:06	7:14	7:25	7:32	7:37	7:45	7:54	8:01	8:08	8:21	8:37	
7:21	7:29	7:40	7:47	7:52	8:00	8:09	8:16	8:23	8:36	8:52	
7:36	7:44	7:55	8:02	8:07	8:15	8:24	8:31	8:38	8:51	9:07	
7:51	7:59	8:10	8:17	8:22	8:30	8:39	8:46	8:53	9:06	9:22	
8:06	8:14	8:25	8:32	8:37	8:45	8:54	9:01	9:08	9:21	9:37	
8:21	8:29	8:40	8:47	8:52	9:00	9:09	9:16	9:23	9:36	9:52	
8:36	8:44	8:55	9:02	9:07	9:15	9:24	9:31	9:38	9:51	10:07	
8:51	8:59	9:10	9:17	9:22	9:30	9:39	9:46	9:53	10:06	10:22	
9:06	9:13	9:25	9:33	9:38	9:46	9:54	10:01	10:08	10:21	10:37	
9:21	9:28	9:40	9:48	9:53	10:00	10:09	10:16	10:23	10:36	10:52	
9:36	9:43	9:55	10:03	10:08	10:15	10:24	10:31	10:38	10:51	11:07	
9:51	9:58	10:10	10:18	10:23	10:30	10:39	10:46	10:53	11:06	11:22	
10:06	10:13	10:25	10:33	10:38	10:45	10:54	11:01	11:08	11:21	11:37	
10:21	10:28	10:40	10:48	10:53	11:00	11:09	11:16	11:23	11:36	11:52	
10:36	10:43	10:55	11:03	11:08	11:15	11:24	11:31	11:38	11:51	12:07	
10:51	10:58	11:10	11:18	11:23	11:30	11:39	11:46	11:53	12:06	12:22	
11:06	11:13	11:25	11:33	11:38	11:45	11:54	12:01	12:08	12:21	12:37	
11:21	11:28	11:40	11:48	11:53	12:00	12:09	12:16	12:23	12:36	12:52	
11:36	11:43	11:55	12:03	12:08	12:15	12:24	12:31	12:38	12:51	1:07	
11:51	11:58	12:10	12:18	12:23	12:30	12:39	12:46	12:53	1:06	1:22	

TIMETABLE CONTINUES ON NEXT PAGE →

TIMEPOINTS

1. Arrives Narbonne High School 7:41 a.m.
2. Arrives Gardena High School 7:31 a.m.

WEEKDAY TRIPPERS OPERATE ONLY WHEN SCHOOL IS IN SESSION

TRIPPERS OPERAN SÓLO CUANDO HAY CLASES

WEEKDAY NORTH ON VERMONT SOUTH ON WESTERN

Normandie Ave & PCH (Depart)	Normandie Ave & Carson St	Harbor Gateway Transit Center	Vermont Ave & Gardena Blvd	Vermont Ave & Rosecrans Ave	Vermont Green Line Station	Western Ave & Imperial Hwy	Western Ave & Rosecrans Ave	Western Ave & 166th St	Western Ave & Carson St	Normandie Ave & PCH
12:06	12:13	12:25	12:33	12:38	12:45	12:54	1:01	1:08	1:21	1:37
12:21	12:28	12:40	12:48	12:53	1:00	1:09	1:16	1:23	1:36	1:52
12:36	12:43	12:55	1:03	1:08	1:15	1:24	1:31	1:38	1:51	2:07
12:51	12:58	1:10	1:18	1:23	1:30	1:39	1:46	1:53	2:06	2:22
1:06	1:13	1:25	1:33	1:38	1:45	1:54	2:01	2:08	2:21	2:37
1:21	1:28	1:40	1:48	1:53	2:00	2:09	2:16	2:23	2:36	2:52
1:36	1:43	1:55	2:03	2:08	2:15	2:24	2:31	2:38	2:51	3:07
1:51	1:58	2:10	2:18	2:23	2:30	2:39	2:46	2:53	3:06	3:22
2:06	2:13	2:25	2:33	2:38	2:45	2:54	3:01	3:08	3:21	3:37
2:21	2:28	2:40	2:48	2:53	3:00	3:09	3:16	3:23	3:36	3:52
2:36	2:43	2:55	3:03	3:08	3:15	3:24	3:31	3:38	3:51	4:07
				3:20 3	3:27	3:36				
2:51	2:58	3:10	3:18	3:23	3:30	3:39	3:46	3:53	4:06	4:21
3:06	3:13	3:25	3:33	3:38	3:46	3:55	4:02	4:09	4:22	4:37
3:26 4	3:33 5			3:53 6	4:01	4:10				
3:26 4	3:33 5			3:53 6	4:01	4:10				
3:21	3:28	3:40	3:48	3:53	4:01	4:10	4:17	4:24	4:37	4:52
3:36	3:43	3:55	4:03	4:08	4:16	4:25	4:32	4:39	4:52	5:07
3:51	3:58	4:10	4:18	4:23	4:31	4:40	4:47	4:54	5:07	5:22
4:06	4:13	4:25	4:33	4:38	4:46	4:55	5:02	5:09	5:22	5:37
4:21	4:28	4:40	4:48	4:53	5:01	5:10	5:17	5:24	5:37	5:52
4:36	4:43	4:55	5:03	5:08	5:16	5:25	5:32	5:39	5:52	6:07
4:51	4:58	5:10	5:18	5:23	5:31	5:40	5:47	5:54	6:07	6:22
5:06	5:13	5:25	5:33	5:38	5:46	5:55	6:02	6:09	6:22	6:37
5:21	5:28	5:40	5:48	5:53	6:01					
5:36	5:43	5:55	6:03	6:08	6:16	6:25	6:32	6:39	6:52	7:07
5:51	5:58	6:10	6:18	6:23	6:31	6:40	6:47	6:54	7:07	7:22
6:06	6:13	6:25	6:33	6:38						
6:21	6:28	6:40	6:48	6:53	7:01	7:10	7:17	7:24	7:37	7:52
6:36	6:43	6:55								
6:56	7:03	7:15	7:23	7:28	7:36	7:45	7:52	7:59	8:12	8:27
7:26	7:31	7:42	7:48	7:53						
7:56	8:01	8:12	8:18	8:23	8:31	8:40	8:44	8:50	9:00	9:12
8:26	8:31	8:42	8:48							
8:56	9:01	9:12	9:18	9:23						
9:26	9:31	9:42	9:48	9:53						

TIMEPOINTS

- 3. Departs Peary Middle School 3:05 p.m.
- 4. Departs Narbonne High School 3:05 p.m.
- 5. Departs Narbonne High School 3:15 p.m.
- 6. Departs Gardena High School 3:41 p.m.

WEEKDAY TRIPPERS OPERATE ONLY WHEN SCHOOL IS IN SESSION

TRIPPERS OPERAN SÓLO CUANDO HAY CLASES

LINE 2

Light Type = AM **Bold Type = PM**

WEEKEND NORTH ON WESTERN SOUTH ON VERMONT

	Normandie Ave & PCH (Downtown)	Western Ave & Conson St	Western Ave & 16th St	Western Ave & Rosecrans Ave	Western Ave & Imperial Hwy	Vermont Green Line Splitoff	Vermont Ave & Rosecrans Ave	Vermont Ave & Gardner Blvd	Harbor Gateway Transit Center	Normandie Ave & Conson St	Normandie Ave & PCH
			5:00	5:06	5:15	5:21	5:28	5:09	5:14	5:26	5:35
								5:34	5:39	5:52	6:03
5:31	5:41	5:52	5:59	6:06	6:12	6:21	6:26	6:09	6:14	6:26	6:35
6:01	6:11	6:22	6:29	6:36	6:42	6:51	6:56	6:32	6:37	6:49	6:58
6:31	6:41	6:52	6:59	7:06	7:12	7:21	7:26	7:02	7:07	7:19	7:28
7:01	7:11	7:22	7:29	7:36	7:42	7:51	7:56	7:32	7:37	7:49	7:58
7:31	7:41	7:52	7:59	8:06	8:12	8:21	8:26	8:02	8:07	8:19	8:28
8:01	8:11	8:22	8:29	8:36	8:42	8:51	8:56	8:32	8:37	8:49	8:58
8:31	8:41	8:52	8:59	9:06	9:12	9:21	9:26	9:02	9:07	9:19	9:28
9:01	9:12	9:24	9:31	9:40	9:46	9:54	9:59	10:03	10:16	10:27	
9:31	9:42	9:54	10:01	10:10	10:16	10:24	10:29	10:33	10:46	10:57	
10:01	10:12	10:24	10:31	10:40	10:46	10:54	10:59	11:03	11:16	11:27	
10:31	10:42	10:54	11:01	11:10	11:16	11:24	11:29	11:33	11:46	11:57	
11:01	11:12	11:24	11:31	11:40	11:46	11:54	11:59	12:03	12:16	12:27	
11:31	11:42	11:54	12:01	12:10	12:16	12:24	12:29	12:33	12:46	12:57	
12:01	12:12	12:24	12:31	12:40	12:46	12:54	12:59	1:03	1:16	1:27	
12:31	12:42	12:54	1:01	1:10	1:16	1:24	1:29	1:33	1:46	1:57	
1:01	1:12	1:24	1:31	1:40	1:46	1:54	1:59	2:03	2:16	2:27	
1:31	1:42	1:54	2:01	2:10	2:16	2:24	2:29	2:33	2:46	2:57	
2:01	2:12	2:24	2:31	2:40	2:46	2:54	2:59	3:03	3:16	3:27	
2:31	2:42	2:54	3:01	3:10	3:16	3:24	3:29	3:33	3:46	3:57	
3:01	3:12	3:24	3:31	3:40	3:46	3:54	3:59	4:03	4:16	4:27	
3:31	3:42	3:54	4:01	4:10	4:16	4:24	4:29	4:33	4:46	4:57	
4:01	4:12	4:24	4:31	4:40	4:46	4:54	4:59	5:03	5:16	5:27	
4:31	4:42	4:54	5:01	5:10	5:16	5:24	5:29	5:33	5:46	5:57	
5:01	5:12	5:24	5:31	5:40	5:46	5:54	5:59	6:03	6:16	6:27	
5:31	5:42	5:54	6:01	6:10	6:16	6:24	6:29	6:33	6:46	6:57	
6:01	6:12	6:24	6:31	6:40	6:46	6:54	6:59	7:03	7:16	7:27	
6:31	6:42	6:54	7:01	7:10	7:16	7:24	7:29	7:33	7:46	7:57	
7:01	7:12	7:24	7:31	7:40	7:45	7:53	7:58	8:02	8:15	8:26	
7:31	7:42	7:54	8:01	8:10	8:15	8:23	8:28	8:32	8:45	8:56	
8:01	8:12	8:24	8:31	8:40	8:45	8:53	8:58				
8:31	8:42	8:54	9:01	9:10	9:15	9:23	9:28				
9:01	9:12	9:24	9:31								

WEEKEND SOUTH ON WESTERN NORTH ON VERMONT

Normandie Ave & PCH (Depart)	Normandie Ave & Conson St	Harbor Gateway Transit Center	Vermont Ave & Gardena Blvd	Vermont Ave & Rosecrans Ave	Vermont Green Line Station	Western Ave & Imperial Hwy	Western Ave & Rosecrans Ave	Western Ave & 166th St	Western Ave & Conson St	Normandie Ave & PCH
			4:44	4:49	4:56	5:03	5:09	4:53	5:15	5:20
			5:14	5:19	5:26	5:33	5:39	5:45	5:27	5:42
			5:44	5:49	5:56	6:03	6:09	6:15	6:27	6:42
5:46	5:53	6:03	6:10	6:15	6:22	6:30	6:37	6:44	6:56	7:11
6:16	6:23	6:33	6:40	6:45	6:52	7:00	7:07	7:14	7:26	7:41
6:46	6:53	7:03	7:10	7:15	7:22	7:30	7:37	7:44	7:56	8:11
7:16	7:23	7:33	7:40	7:45	7:52	8:00	8:07	8:14	8:26	8:41
7:46	7:53	8:03	8:10	8:15	8:22	8:30	8:37	8:44	8:56	9:11
8:16	8:23	8:33	8:40	8:45	8:52	9:00	9:07	9:13	9:26	9:41
8:46	8:53	9:04	9:11	9:16	9:23	9:31	9:38	9:44	9:57	10:12
9:16	9:23	9:34	9:41	9:46	9:53	10:01	10:08	10:14	10:27	10:42
9:46	9:53	10:04	10:11	10:16	10:23	10:31	10:38	10:44	10:57	11:12
10:16	10:23	10:34	10:41	10:46	10:53	11:01	11:08	11:14	11:27	11:42
10:46	10:53	11:04	11:11	11:16	11:23	11:31	11:38	11:44	11:57	12:12
11:16	11:23	11:34	11:41	11:46	11:53	12:01	12:08	12:14	12:27	12:42
11:46	11:53	12:04	12:11	12:16	12:23	12:31	12:38	12:44	12:57	1:12
12:16	12:23	12:34	12:41	12:46	12:53	1:01	1:08	1:14	1:27	1:42
12:46	12:53	1:04	1:11	1:16	1:23	1:31	1:38	1:44	1:57	2:12
1:16	1:23	1:34	1:41	1:46	1:53	2:01	2:08	2:14	2:27	2:42
1:46	1:53	2:04	2:11	2:16	2:23	2:31	2:38	2:44	2:57	3:12
2:16	2:23	2:34	2:41	2:46	2:53	3:01	3:08	3:14	3:27	3:42
2:46	2:53	3:04	3:11	3:16	3:23	3:31	3:38	3:44	3:57	4:12
3:16	3:23	3:34	3:41	3:46	3:53	4:01	4:08	4:14	4:27	4:42
3:46	3:53	4:04	4:11	4:16	4:23	4:31	4:38	4:44	4:57	5:12
4:16	4:23	4:34	4:41	4:46	4:53	5:01	5:08	5:14	5:27	5:42
4:46	4:53	5:04	5:11	5:16	5:23	5:31	5:38	5:44	5:57	6:12
5:16	5:23	5:34	5:41	5:46	5:53	6:01	6:08	6:14	6:27	6:42
5:46	5:53	6:04	6:11	6:16	6:23	6:31	6:38	6:44	6:57	7:12
6:16	6:23	6:34	6:41	6:46	6:53	7:01	7:08	7:14	7:27	7:42
6:46	6:53	7:04	7:11	7:16	7:23	7:31	7:38	7:44	7:57	8:12
7:16	7:23	7:34	7:41	7:46	7:53	8:01	8:08	8:14	8:27	8:42
7:46	7:51	8:02	8:08	8:13	8:20	8:28	8:32			
8:16	8:21	8:32	8:38	8:43	8:50	8:58	9:02			
8:46	8:51	9:02	9:08							
9:16	9:21	9:32	9:38							

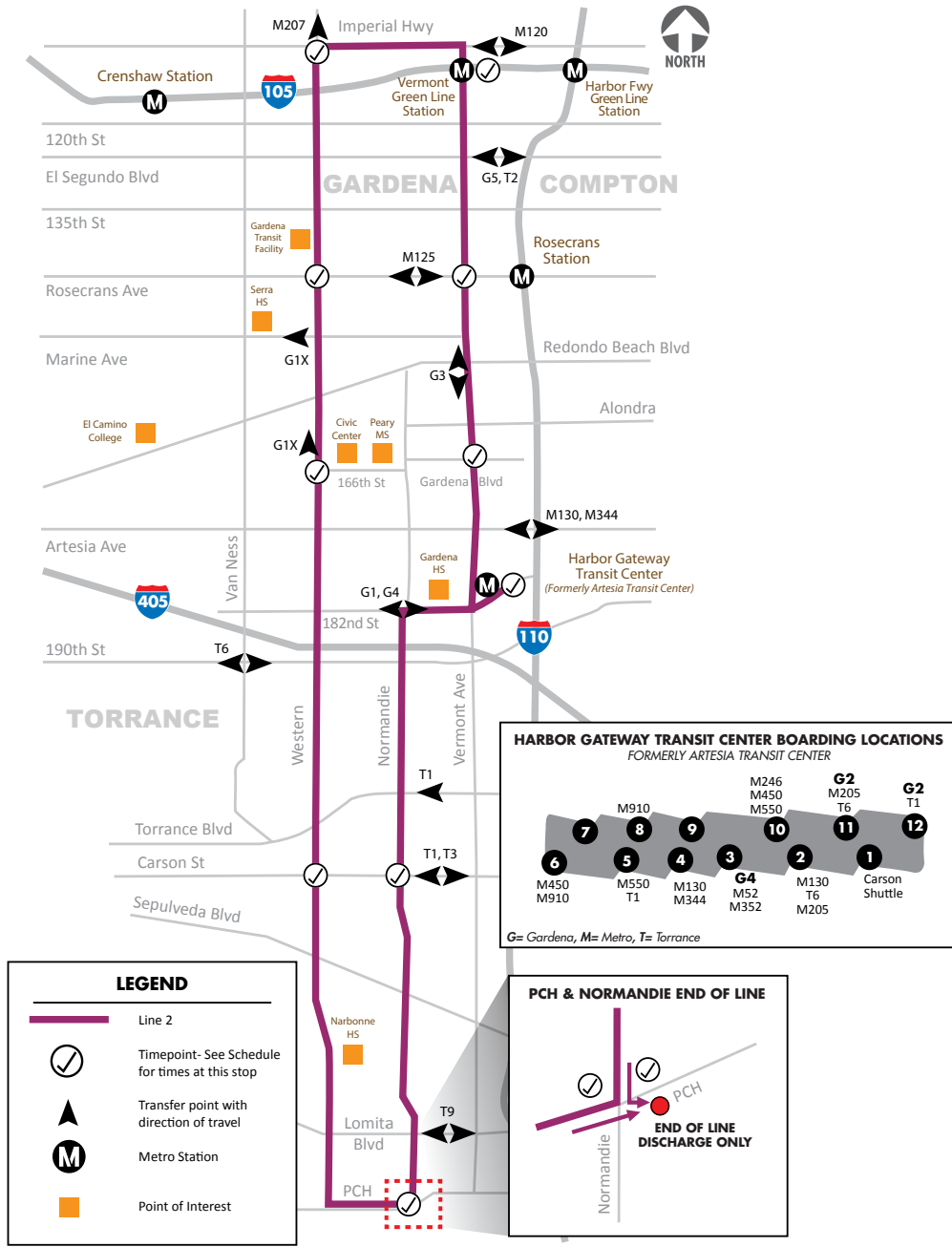

Light Type = AM **Bold Type = PM**

WEEKDAY EASTBOUND

BMTS	South Bay Galleria	Redondo Beach Blvd & Crenshaw Blvd	Redondo Beach Blvd & Western Ave	Vermont Ave & 163rd St (St. Anthony's)	Vermont Ave & Gardena Blvd	Alondra Blvd & Avalon Blvd	Compton Blue Line TC/Mt. Transit Center
			5:14		5:21	5:27	5:44
			5:58		6:05	6:11	6:28
	6:25	6:34	6:26		6:33	6:39	6:56
			6:38		6:45	6:51	7:08
			6:51		6:58	7:04	7:21
	6:55	7:04	7:08		7:15	7:21	7:38
	7:10	7:19	7:23		7:30	7:36	7:53
	7:30	7:39	7:43		7:50	7:56	8:13
	7:45	7:54	7:58		8:05	8:11	8:28
	8:00	8:09	8:13		8:20	8:26	8:43
	8:15	8:24	8:28		8:35	8:41	8:58
	8:30	8:39	8:43		8:50	8:56	9:13
	8:45	8:54	8:58		9:05	9:11	9:28
	9:00	9:10	9:16		9:26	9:32	9:53
	9:15	9:25	9:31		9:41	9:47	10:08
	9:30	9:40	9:46		9:56	10:02	10:23
	10:00	10:10	10:16		10:26	10:32	10:53
	10:30	10:40	10:46		10:56	11:02	11:23
	11:00	11:10	11:16		11:26	11:32	11:53
	11:30	11:40	11:46		11:56	12:02	12:23
	12:00	12:10	12:16		12:26	12:32	12:53
	12:30	12:40	12:46		12:56	1:02	1:23
12:45*		1:01*	1:05*	1:15*			
	1:00	1:10	1:16		1:26	1:32	1:53
	1:30	1:40	1:46		1:56	2:02	2:23
	1:45	1:55	2:01		2:11	2:17	2:38
	2:00	2:10	2:16		2:26	2:32	2:53
	2:15	2:25	2:31		2:41	2:47	3:08
2:20		2:38	2:44	2:54			
	2:30	2:40	2:46		2:56	3:02	3:23
	2:45	2:55	3:01		3:11	3:18	3:38
	3:00	3:10	3:15		3:25	3:32	3:49
	3:15	3:25	3:30		3:40	3:47	4:04
	3:30	3:40	3:45		3:55	4:02	4:19
	3:45	3:55	4:00		4:10	4:17	4:34
	4:00	4:10	4:15		4:25	4:32	4:49
	4:15	4:25	4:30		4:40	4:47	5:04
	4:30	4:40	4:45		4:55	5:02	5:19
	4:45	4:55	5:00		5:10	5:17	5:34
	5:00	5:10	5:15		5:25	5:32	5:49
	5:15	5:25	5:30				
	5:30	5:40	5:45		5:55	6:02	6:19
	5:45	5:55	6:00				
	6:00	6:10	6:15		6:25	6:32	6:49
	6:15	6:25	6:30				
	6:35	6:45	6:50		7:00	7:07	7:24
	6:55	7:05	7:10		7:20	7:27	7:44
	7:10	7:20	7:25				
	7:40	7:50	7:55				
	9:15	9:25	9:30				

*FRIDAY ONLY (EARLY DISMISSAL)

WEEKDAY WESTBOUND

Compton Blue Line TC/Mt. Transit Center	Alondra Blvd & Avalon Blvd	Vermont Ave & Gardena Blvd	Vermont Ave & 163rd St (St. Anthony's)	Redondo Beach Blvd & Western Ave	Redondo Beach Blvd & Crenshaw Blvd	South Bay Galleria	BMTS
5:59	6:16	6:24					
6:33	6:50	6:58					
			7:04				7:37
			7:08	7:13			7:45
			7:14	7:18			
6:43	7:00	7:08		7:18	7:23	7:36	
7:00	7:17	7:25		7:35	7:40	7:53	
7:15	7:32	7:40		7:50	7:55	8:08	
7:30	7:47	7:55		8:05	8:10	8:23	
7:45	8:02	8:10		8:20	8:25	8:38	
8:00	8:17	8:25		8:35	8:40	8:53	
8:20	8:37	8:45		8:55	9:00	9:12	
8:35	8:52	9:00		9:10	9:15	9:27	
8:50	9:07	9:15		9:25	9:30	9:42	
9:05	9:22	9:30		9:40	9:45	9:57	
9:20	9:37	9:45		9:55	10:00	10:12	
9:35	9:52	10:00		10:10	10:15	10:27	
9:53	10:10	10:18		10:28	10:33	10:45	
10:08	10:25	10:33		10:43	10:48	11:00	
10:23	10:40	10:48		10:58	11:03	11:15	
10:53	11:10	11:18		11:28	11:33	11:45	
11:23	11:39	11:47		11:57	12:02	12:15	
11:53	12:09	12:17		12:27	12:32	12:45	
12:23	12:39	12:47		12:57	1:02	1:15	
12:53	1:09	1:17		1:27	1:32	1:45	
1:23	1:39	1:47		1:57	2:02	2:15	
1:53	2:09	2:17		2:27	2:32	2:45	
2:23	2:39	2:47		2:57	3:02	3:15	
2:38	2:54	3:02		3:12	3:17	3:30	
2:53	3:09	3:17		3:27	3:32	3:45	
3:08	3:24	3:32		3:42	3:47	4:00	
3:23	3:40	3:47		3:57	4:02	4:15	
3:38	3:55	4:02		4:12	4:17	4:30	
3:53	4:10	4:17		4:27	4:32	4:45	
4:08	4:25	4:32		4:42	4:47	5:00	
4:23	4:40	4:47		4:57	5:02	5:15	
4:38	4:55	5:02		5:12	5:17	5:30	
4:53	5:10	5:17		5:27	5:32	5:45	
5:08	5:25	5:32		5:42	5:47	6:00	
5:23	5:40	5:47		5:57	6:02	6:15	
5:38	5:55	6:02		6:12	6:17	6:30	
6:00	6:17	6:24		6:34	6:39	6:52	
6:30	6:47	6:54		7:04	7:09	7:22	
7:00	7:17	7:24		7:34	7:39	7:52	
7:30	7:47	7:54		8:01			
7:50	8:07	8:14		8:21			

SCHOOL TRIPPERS

WEEKDAY TRIPPERS OPERATE ONLY WHEN SCHOOL IS IN SESSION

TRIPPERS OPERAN SÓLO CUANDO HAY CLASES

LINE 3

Light Type = AM **Bold Type = PM**

WEEKEND EASTBOUND

	South Bay Galleria	Rejonho Beach Blvd & Crenshaw Blvd	Rejonho Beach Blvd & Western Ave	Gardena Blvd & Vermont Ave	Alondra Blvd & Aviation Blvd	Compton Blue Line TC/MLK Transit Center
		5:39	5:48	5:53	6:08	
		6:09	6:18	6:23	6:38	
6:30	6:39	6:43	6:52	6:57	7:12	
7:00	7:09	7:13	7:22	7:27	7:42	
7:30	7:39	7:43	7:52	7:57	8:12	
8:00	8:09	8:13	8:22	8:27	8:42	
8:30	8:39	8:43	8:52	8:57	9:12	
9:00	9:09	9:13	9:22	9:27	9:42	
9:30	9:40	9:45	9:55	10:01	10:17	
10:00	10:10	10:15	10:25	10:31	10:47	
10:30	10:40	10:45	10:55	11:01	11:17	
11:00	11:10	11:15	11:25	11:31	11:47	
11:30	11:40	11:45	11:55	12:01	12:17	
12:00	12:10	12:15	12:25	12:31	12:47	
12:30	12:40	12:45	12:55	1:01	1:17	
1:00	1:10	1:15	1:25	1:31	1:47	
1:30	1:40	1:45	1:55	2:01	2:17	
2:00	2:10	2:15	2:25	2:31	2:47	
2:30	2:40	2:45	2:55	3:01	3:17	
3:00	3:10	3:15	3:25	3:31	3:47	
3:30	3:39	3:44	3:53	3:59	4:14	
4:00	4:09	4:14	4:23	4:29	4:44	
4:30	4:39	4:44	4:53	4:59	5:14	
5:00	5:09	5:14	5:23	5:29	5:44	
5:30	5:39	5:44	5:53	5:59	6:14	
6:00	6:09	6:14	6:23	6:29	6:44	
6:15	6:24	6:29				
6:45	6:54	6:59				

WEEKEND WESTBOUND

	Compton Blue Line TC/MLK Transit Center	Alondra Blvd & Aviation Blvd	Gardena Blvd & Vermont Ave	Rejonho Beach Blvd & Western Ave	Rejonho Beach Blvd & Crenshaw Blvd	South Bay Galleria
			6:05	6:09	6:21	
			6:35	6:39	6:51	
6:15	6:29	6:35	6:45	6:49	7:01	
6:45	6:59	7:05	7:15	7:19	7:31	
7:15	7:29	7:35	7:45	7:49	8:01	
7:45	7:59	8:05	8:15	8:19	8:31	
8:15	8:29	8:35	8:45	8:49	9:01	
8:45	8:59	9:05	9:15	9:19	9:32	
9:15	9:29	9:37	9:50	9:55	10:11	
9:45	10:01	10:09	10:22	10:27	10:43	
10:17	10:33	10:41	10:54	10:59	11:15	
10:47	11:03	11:11	11:24	11:29	11:45	
11:17	11:33	11:41	11:54	11:59	12:15	
11:47	12:03	12:11	12:24	12:29	12:45	
12:17	12:33	12:41	12:54	12:59	1:15	
12:47	1:03	1:11	1:24	1:29	1:45	
1:17	1:33	1:41	1:54	1:59	2:15	
1:47	2:03	2:11	2:24	2:29	2:45	
2:17	2:33	2:41	2:54	2:59	3:15	
2:47	3:03	3:11	3:24	3:29	3:45	
3:17	3:33	3:41	3:52	3:57	4:12	
3:47	4:03	4:09	4:19	4:23	4:38	
4:17	4:33	4:39	4:49	4:53	5:08	
4:47	5:03	5:09	5:19	5:23	5:38	
5:17	5:33	5:39	5:49	5:53	6:08	
5:47	6:03	6:09	6:19	6:23	6:38	
6:17	6:32	6:38	6:48			
6:47	7:02	7:08	7:18			

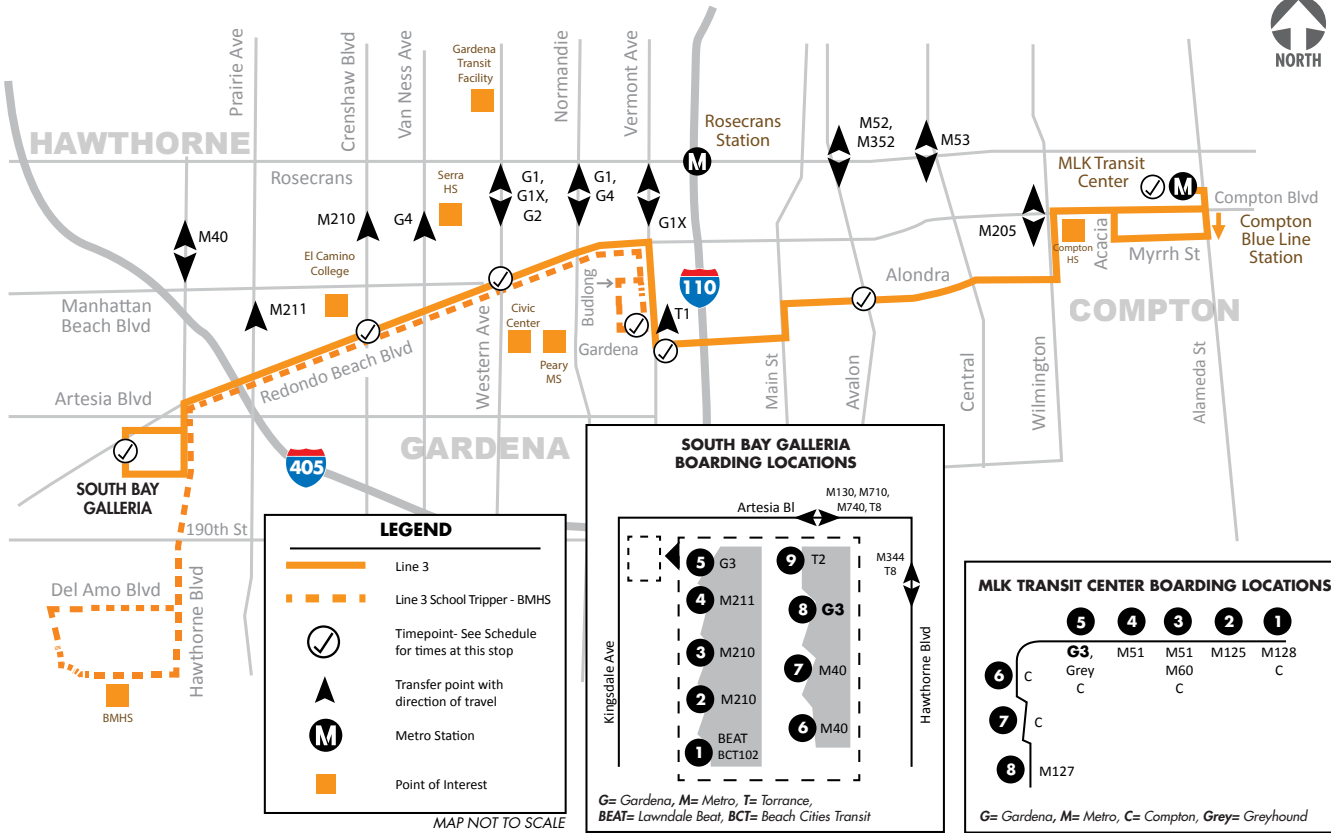

LINE 4

Light Type = AM **Bold Type = PM**

WEEKDAY EASTBOUND

	147th Ave & Hawthorne Blvd	Manhattan Beach Blvd & Crenshaw Blvd	Marine Ave & Van Ness Ave	135th St & Western Ave	Normandie Ave & Redondo Beach Blvd	Normandie Ave & 182nd St (GRIS)	Harbor Gateway Transit Center
			5:27	5:34	5:43	5:46	
			6:17	6:24	6:33	6:36	
6:28	6:35	6:39	6:46	6:53	7:02	7:05	
	7:20	7:24	7:31	7:38	7:47	7:50	
7:15	7:22	7:26	7:33	7:40	7:49	7:52	
8:07	8:14	8:18	8:25	8:32	8:41	8:44	
8:53	9:00	9:04	9:11	9:18	9:27	9:30	
9:38	9:46	9:50	9:56	10:03	10:11	10:15	
10:23	10:31	10:35	10:41	10:48	10:56	11:00	
11:08	11:16	11:20	11:26	11:33	11:41	11:45	
11:53	12:01	12:05	12:11	12:18	12:26	12:30	
12:38	12:46	12:50	12:56	1:03	1:11	1:15	
1:23	1:31	1:35	1:41	1:48	1:56	2:00	
2:08	2:16	2:20	2:26	2:33	2:41	2:45	
2:53	3:01	3:05	3:11	3:18	3:26	3:30	
3:43	3:51	3:55	4:00	4:07	4:16	4:20	
4:28	4:36	4:40	4:45	4:52	5:01	5:05	
5:18	5:26	5:30	5:35	5:42	5:51	5:55	
6:03	6:11	6:15	6:20	6:27	6:36	6:40	
6:48	6:56	7:00	7:05				

WEEKDAY WESTBOUND

	Harbor Gateway Transit Center	Normandie Ave & 182nd St (GRIS)	Normandie Ave & Redondo Beach Blvd	135th St & Western Ave	Marine Ave & Van Ness Ave	Manhattan Beach Blvd & Crenshaw Blvd	147th Ave & Hawthorne Blvd
5:47	5:50	5:57	6:04	6:09	6:12	6:23	
6:37	6:40	6:47	6:54	6:59	7:02	7:13	
7:07	7:10	7:17	7:24	7:29	7:32	7:43*	
8:07	8:10	8:17	8:24	8:29	8:32	8:43	
9:00	9:03	9:10	9:17	9:22	9:25	9:36	
9:45	9:48	9:55	10:03	10:08	10:12	10:23	
10:30	10:33	10:40	10:48	10:53	10:57	11:08	
11:15	11:18	11:25	11:33	11:38	11:42	11:53	
12:00	12:03	12:10	12:18	12:23	12:27	12:38	
12:45	12:48	12:55	1:03	1:08	1:12	1:23	
1:30	1:33	1:40	1:48	1:53	1:57	2:08	
2:15	2:18	2:25	2:33	2:38	2:42	2:53	
3:00	3:03	3:11	3:20	3:25	3:30	3:41	
		3:25	3:33	3:42	3:47	3:52	
3:45	3:48	3:56	4:05	4:10	4:15	4:26	
4:35	4:38	4:46	4:55	5:00	5:05	5:16	
5:20	5:23	5:31	5:40	5:45	5:50	6:01	
6:05	6:08	6:16	6:25	6:30	6:35	6:46	
6:45	6:48	6:56	7:05				

*Continuous service to 147th/Prairie Ave

SCHOOL TRIPPERS

WEEKDAY TRIPPERS OPERATE ONLY WHEN SCHOOL IS IN SESSION

TRIPPERS OPERAN SÓLO CUANDO HAY CLASES

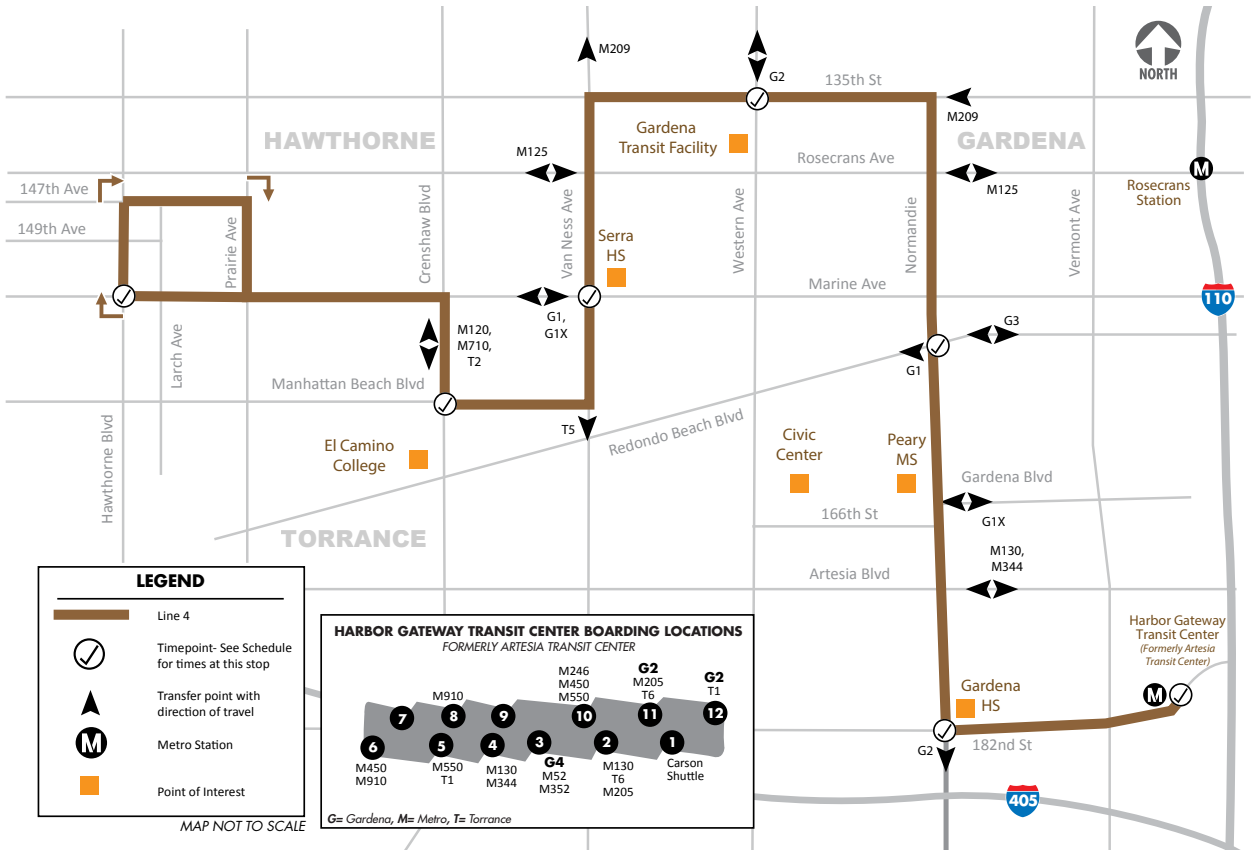

LINE 5

Light Type = AM **Bold Type = PM**

WEEKDAY EASTBOUND

	Aviation Green Line Station	El Segundo Blvd & Hawthorne Blvd	El Segundo Blvd & Western Ave	El Segundo Blvd & Vermont Ave	El Segundo Blvd & Aviation Blvd	Imperial Rosa Parks Station
5:30	5:40	5:52	5:56	6:04	6:15	
6:00	6:10	6:22	6:26	6:34	6:45	
6:30	6:40	6:52	6:56	7:04	7:15	
7:00	7:10	7:22	7:26	7:34	7:45	
7:30	7:40	7:52	7:56	8:04	8:15	
8:00	8:10	8:22	8:26	8:34	8:45	
8:30	8:40	8:52	8:56	9:04	9:15	
9:00	9:11	9:24	9:28	9:36	9:47	
9:30	9:41	9:54	9:58	10:06	10:17	
10:00	10:11	10:24	10:28	10:36	10:47	
10:30	10:41	10:54	10:58	11:06	11:17	
11:00	11:11	11:24	11:28	11:36	11:47	
11:30	11:41	11:54	11:58	12:06	12:17	
12:00	12:11	12:24	12:28	12:36	12:47	
12:30	12:41	12:54	12:58	1:06	1:17	
1:00	1:11	1:24	1:28	1:36	1:47	
1:30	1:41	1:54	1:58	2:06	2:17	
2:00	2:11	2:24	2:28	2:36	2:47	
2:30	2:41	2:54	2:58	3:06	3:17	
3:00	3:13	3:27	3:31	3:39	3:50	
3:30	3:43	3:57	4:01	4:09	4:20	
4:00	4:13	4:27	4:31	4:39	4:50	
4:30	4:43	4:57	5:01	5:09	5:20	
5:00	5:13	5:27	5:31	5:39	5:50	
5:30	5:43	5:57	6:01	6:09	6:20	
6:00	6:13	6:27	6:31	6:39	6:50	
6:30	6:43	6:57	7:01	7:09	7:20	
7:00	7:12	7:23	7:27	7:35	7:46	
7:30	7:42	7:53	7:57			
8:00	8:12	8:23	8:27			
8:30	8:42	8:53	8:57			

WEEKDAY EASTBOUND

	Imperial Rosa Parks Station	El Segundo Blvd & Aviation Blvd	El Segundo Blvd & Vermont Ave	El Segundo Blvd & Western Ave	El Segundo Blvd & Hawthorne Blvd	Aviation Green Line Station
			4:35	4:40	4:52	5:05
			5:05	5:10	5:22	5:35
			5:35	5:40	5:52	6:05
			6:05	6:10	6:22	6:35
6:20	6:29	6:36	6:41	6:53	7:06	
6:50	6:59	7:06	7:11	7:23	7:36	
7:20	7:29	7:36	7:41	7:53	8:06	
7:50	7:59	8:06	8:11	8:23	8:36	
8:20	8:29	8:36	8:41	8:53	9:06	
8:50	8:59	9:06	9:11	9:23	9:36	
9:20	9:29	9:35	9:40	9:53	10:05	
9:50	9:59	10:05	10:10	10:23	10:35	
10:20	10:29	10:35	10:40	10:53	11:05	
10:50	10:59	11:05	11:10	11:23	11:35	
11:20	11:29	11:35	11:40	11:53	12:05	
11:50	11:59	12:05	12:10	12:23	12:35	
12:20	12:29	12:35	12:40	12:53	1:05	
12:50	12:59	1:05	1:10	1:23	1:35	
1:20	1:29	1:35	1:40	1:53	2:05	
1:50	1:59	2:05	2:10	2:23	2:35	
2:20	2:29	2:35	2:40	2:53	3:05	
2:50	2:59	3:05	3:10	3:23	3:35	
3:20	3:29	3:36	3:40	3:52	4:03	
3:50	3:59	4:06	4:10	4:22	4:33	
4:20	4:29	4:36	4:40	4:52	5:03	
4:50	4:59	5:06	5:10	5:22	5:33	
5:20	5:29	5:36	5:40	5:52	6:03	
5:50	5:59	6:06	6:10	6:22	6:33	
6:20	6:29	6:36	6:40	6:52	7:03	
6:50	6:59	7:03	7:10	7:23	7:29	
7:20	7:29	7:33	7:40	7:53	7:59	
7:50	7:59	8:03	8:10	8:23	8:29	

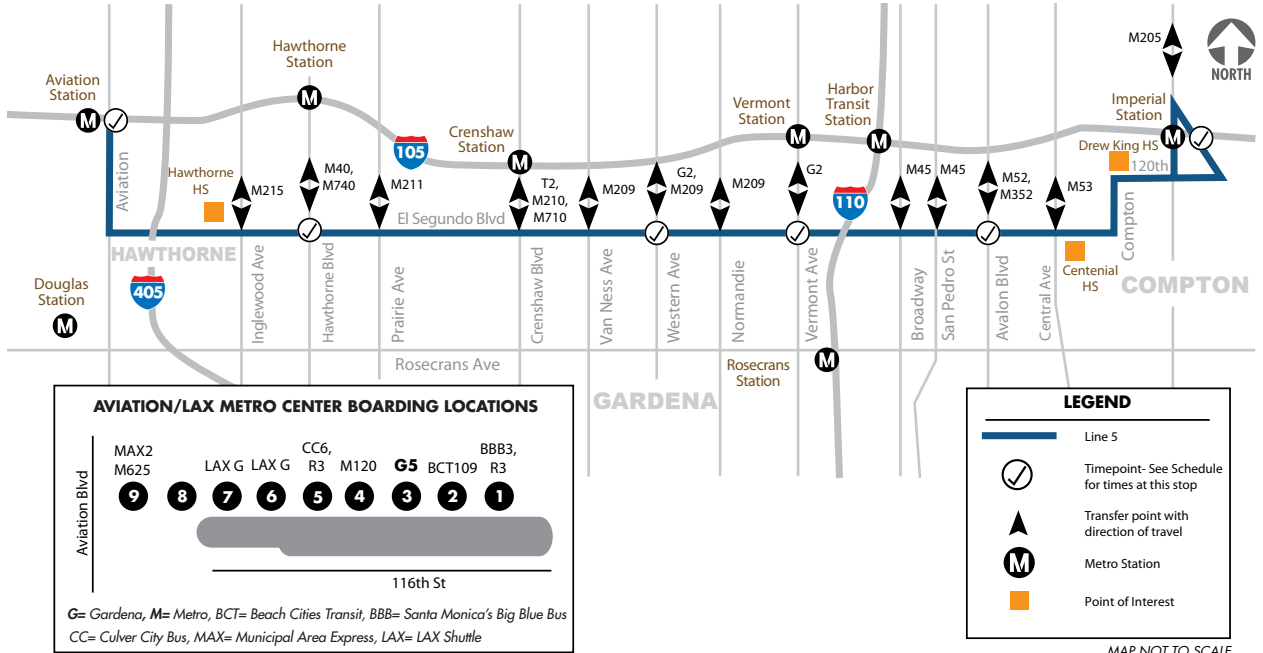

AVIATION/LAX METRO CENTER BOARDING LOCATIONS

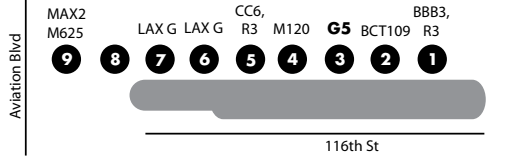

G= Gardena, M= Metro, BCT= Beach Cities Transit, BBB= Santa Monica's Big Blue Bus
 CC= Culver City Bus, MAX= Municipal Area Express, LAX= LAX Shuttle

LEGEND

- Line 5
- Timepoint- See Schedule for times at this stop
- Transfer point with direction of travel
- Metro Station
- Point of Interest

MAP NOT TO SCALE

CITY OF GARDENA GTRANS SYSTEM MAP

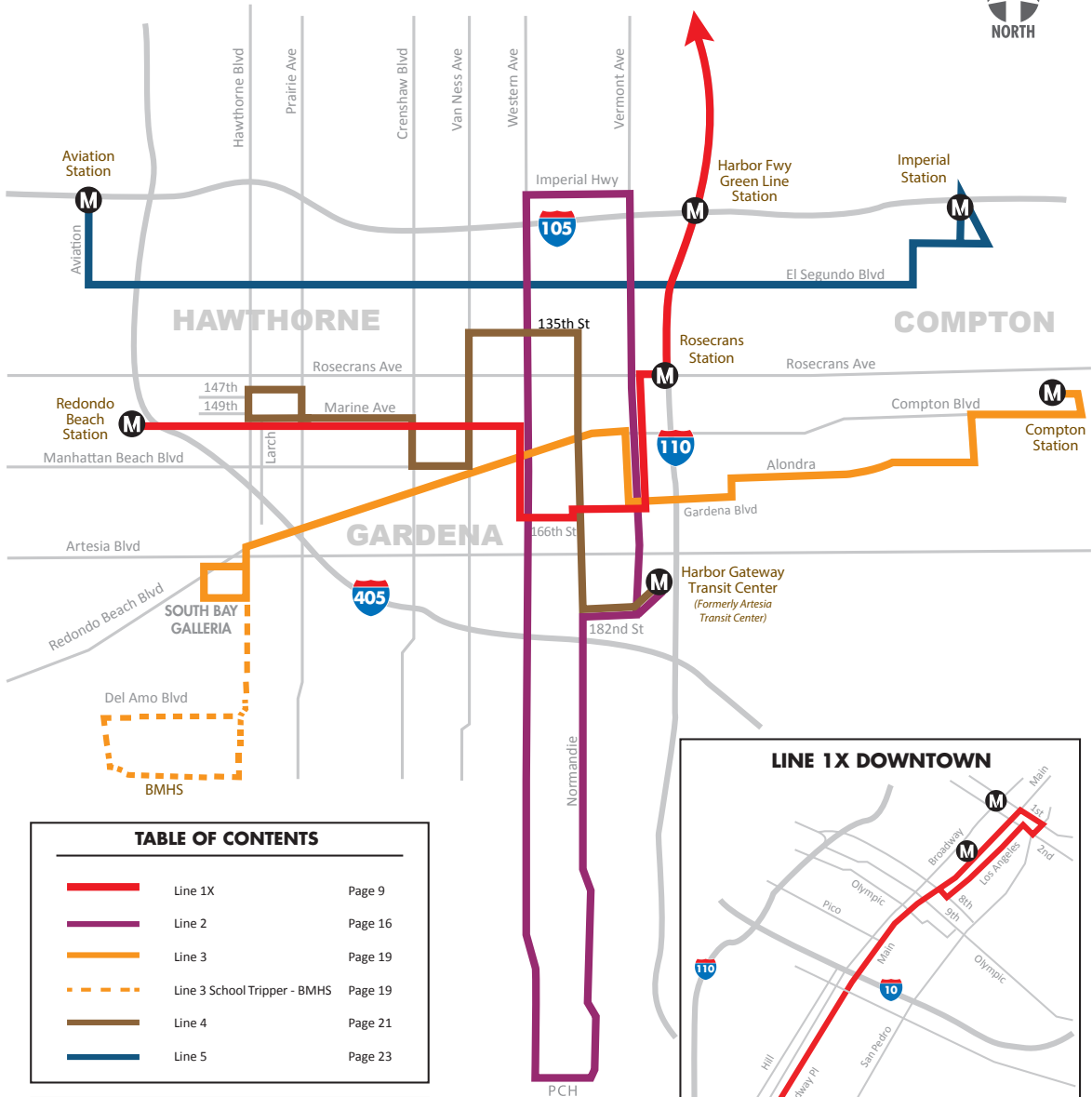

TABLE OF CONTENTS		
	Line 1X	Page 9
	Line 2	Page 16
	Line 3	Page 19
	Line 3 School Tripper - BMHS	Page 19
	Line 4	Page 21
	Line 5	Page 23

LEGEND	
	Metro Station

MAP NOT TO SCALE

